

IMPIANTI APERTI *Day*



**NORME DI SICUREZZA
PER I VISITATORI**

EnVal

environnement en vallée

LEGGI LE NORME GENERALI DI SICUREZZA.

L'accesso al sito necessita il rispetto di adeguate misure di tutela di seguito elencate da rispettare scrupolosamente.

- L'accesso all'impianto Enval Srl è subordinato alla registrazione degli accessi: gli ospiti, pertanto, sono pregati di dirigersi presso la Pesa ed attendere le istruzioni dei responsabili Enval prima di dirigersi all'interno dell'impianto;
- I percorsi che devono essere obbligatoriamente seguiti sono quelli individuati dalla cartellonistica e indicati dal personale incaricato che accompagnerà gli ospiti durante la visita;
- È vietato accedere ai reparti e agli ambienti di lavoro se non accompagnati dal personale interno;
- Attenersi alla segnaletica di avvertimento e percorrere gli appositi corridoi pedonali segnalati;
- Attenersi alle prescrizioni e istruzioni eventualmente impartite dal personale incaricato della ditta Enval Srl, rispettando inoltre quanto dettato e segnalato dalla cartellonistica aziendale, posta anche all'interno e lungo i percorsi;
- In caso di attivazione dell'allarme di evacuazione gli ospiti dovranno attenersi alle indicazioni fornite dal personale accompagnatore.



COSA FARE IN CASO DI EMERGENZA.

Se dovessi ravvisare una condizione di pericolo o di rischio e comunque in caso di mancato incidente ti chiediamo di segnalarlo al personale incaricato di Enval Srl.

In caso di emergenza, incendi, infortuni o malori, contatta il numero **0165 367107** che avviserà i responsabili per l'intervento e soccorso aziendale.



COSA NON FARE ASSOLUTAMENTE.

È fatto divieto di accedere dove esplicitamente non indicato e senza esplicita autorizzazione della ditta Enval Srl È fatto divieto fumare durante tutta la visita dell'impianto. Le uniche zone dove è consentito fumare sono individuate da apposita cartellonistica.

È fatto divieto toccare impianti e attrezzature.

È fatto divieto raccogliere qualsiasi tipo di rifiuto presente in impianto.

È fatto divieto rimuovere gli apprestamenti di sicurezza o la segnaletica presente all'interno dell'azienda.

PLANIMETRIA IMPIANTO ENVAL

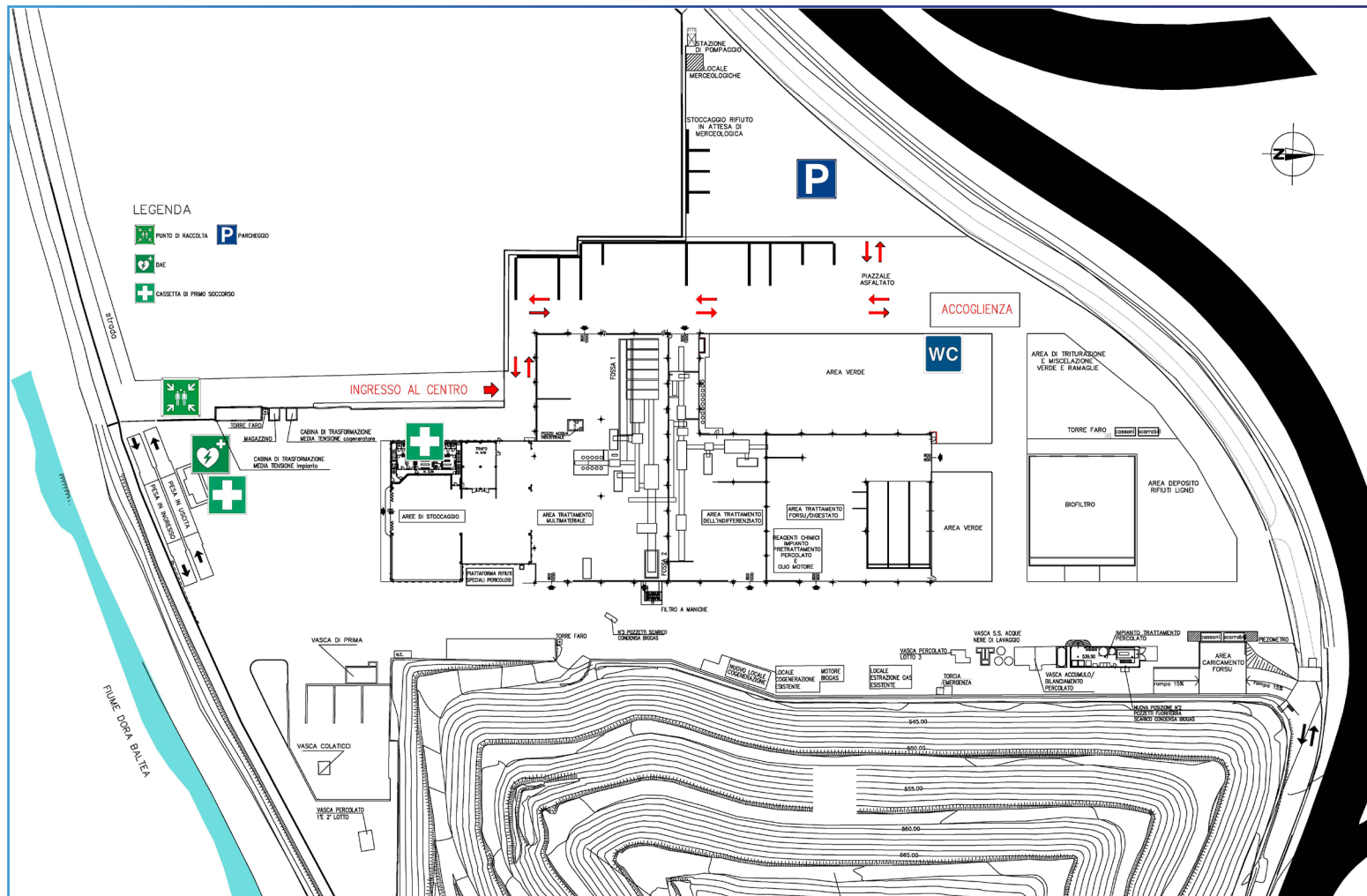

Località L' Ile Blonde, 1 - Brissogne (AO)

Aperti per te,
aperti a un futuro sostenibile